



USMP
UNIVERSIDAD DE
SAN MARTÍN DE PORRES

UNIVERSIDAD DE SAN MARTÍN DE PORRES

INSTITUTO PARA LA CALIDAD DE LA EDUCACIÓN

**CURRÍCULO DE LA CARRERA PROFESIONAL DE EDUCACIÓN CON MENCIÓN
EN PRIMARIA**

MODALIDAD VIRTUAL SEMIPRESENCIAL

GRADO QUE OTORGA: BACHILLER EN EDUCACIÓN

**TÍTULO QUE OTORGA: LICENCIADO EN EDUCACIÓN CON MENCIÓN EN
PRIMARIA**

FECHA DE ACTUALIZACIÓN

01 de diciembre de 2015

(Versión Ejecutiva)

I. OBJETIVOS ACADÉMICOS

Formar profesionales de la educación que respondan a las necesidades formativas de los niños y adolescentes de los diversos niveles de la Educación Básica Regular, con estándares internacionales.

Desarrollar en los estudiantes las habilidades necesarias para diseñar, implementar y evaluar el proceso de enseñanza- aprendizaje, estimulando el trabajo colaborativo y la reflexión crítica de manera holística enfocada a la educación.

Promover la adquisición de habilidades y destrezas para el adecuado desarrollo del quehacer pedagógico, incluyendo aspectos de psicología, liderazgo, sociología, tecnología educativa e investigación.

Formar un profesional que sirva a la sociedad y a las instituciones educativas, desarrollando actividades en el campo de la docencia, la investigación y la tecnología, para el diseño, gestión y desarrollo de programas y proyectos educativos, que mejoren los procesos de enseñanza-aprendizaje.

Brindar a la sociedad un profesional integral con capacidad metodológica en la investigación e innovación educativa, y comprometido con el desarrollo socio educativo del país y la cultura en general.

II. PERFIL PROFESIONAL DEL GRADUADO

- Comprende y asume, en la práctica una concepción educativa científica, basada en los fundamentos filosófico-doctrinarios de la acción profesional en la Educación
- Domina los contenidos (conceptos, procedimientos y actitudes) de los programas vigentes propios del nivel educativo y del proyecto educativo.
- Conceptualiza con mayor precisión el planteamiento y resolución de un problema, aplicando el pensamiento abstracto y la lógica formal.
- Usa elementos de las nuevas tecnologías en su vida diaria y en la vida profesional.
- Presenta mayor disposición ante las reglas sociales, interpretarlas y tomar decisiones al respecto.
- Valora la tolerancia, la justicia y la protección hacia sus iguales y hacia los más débiles.
- Muestra sensibilidad hacia los derechos, necesidades y diversidad humana.
- Proyecta mayor conciencia y cuidado hacia su ambiente realizando acciones prácticas en la sociedad.
- Manifiesta actitudes positivas e interés hacia el desarrollo de su cuerpo, su sexualidad, conductas normativas (alcohol, tabaco, drogas etc.) y logros escolares.
- Conoce y maneja las metodologías para Educación Primaria.
- Comprende el rol que debe desempeñar como docente en la educación primaria frente al reto del siglo XXI.
- Promueve la participación de la familia para lograr optimización del proceso educativo.

III. PLAN DE ESTUDIOS

CICLO	NOMBRE DE LA ASIGNATURA	PRERREQUISITOS	Horas Teóricas	Horas Prácticas	TOTAL DE HORAS LECTIVAS	TOTAL DE CRÉDITOS
I	MATEMÁTICA I	---	48.00	32.00	80.00	4
	REALIDAD NACIONAL	---	48.00	32.00	80.00	4
	MÉTODOS DE ESTUDIO	---	32.00	32.00	64.00	3
	FILOSOFÍA Y ÉTICA	---	32.00	32.00	64.00	3
	TALLER DE INDUCCIÓN A LA PROFESIÓN	---	16.00	32.00	48.00	2
	TALLER DE EXPRESIÓN ORAL	---	48.00	32.00	80.00	4
	ACTIVIDADES I	---	-	32.00	32.00	1
	INGLÉSI	---	16.00	-	16.00	1
						22

CICLO	NOMBRE DE LA ASIGNATURA	PRERREQUISITOS	Horas Teóricas	Horas Prácticas	TOTAL DE HORAS LECTIVAS	TOTAL DE CRÉDITOS
II	MATEMÁTICA II	Matemática I	48.00	32.00	80.00	4
	METODOLOGÍA DE LA INVESTIGACIÓN	Métodos de Estudio	48.00	32.00	80.00	4
	INTRODUCCIÓN A LA ECONOMÍA	Filosofía y Ética	48.00	32.00	80.00	4
	TALLER DE EXPRESIÓN ESCRITA	Taller de Expresión Oral	32.00	32.00	64.00	3
	ACTIVIDADES II	Actividades I	-	32.00	32.00	1
	INGLÉS II	Inglés I	16.00	-	16.00	1
	EMPRENDIMIENTO	Realidad Nacional	32.00	-	32.00	2
	INTRODUCCIÓN A LA ADMINISTRACIÓN	Taller de Inducción a la Profesión	48.00	32.00	80.00	4
						23

CICLO	NOMBRE DE LA ASIGNATURA	PRERREQUISITOS	Horas Teóricas	Horas Prácticas	TOTAL DE HORAS LECTIVAS	TOTAL DE CRÉDITOS
III	IDIOMA EXTRANJERO I	---	48.00	32.00	80.00	4
	DIDÁCTICA GENERAL	---	48.00	32.00	80.00	4
	PEDAGOGÍA GENERAL	---	48.00	32.00	80.00	4
	ASIGNATURAS DE ESPECIALIDAD	---	48.00	32.00	80.00	4
	ASIGNATURAS DE ESPECIALIDAD	---	48.00	32.00	80.00	4
						20

CICLO	NOMBRE DE LA ASIGNATURA	PRERREQUISITOS	Horas Teóricas	Horas Prácticas	TOTAL DE HORAS LECTIVAS	TOTAL DE CRÉDITOS
IV	IDIOMA EXTRANJERO II	Idioma Extranjero I	48.00	32.00	80.00	4
	CORRIENTES METODOLOGÍAS PEDAGÓGICAS CONTEMPORÁNEAS	---	48.00	32.00	80.00	4
	CURRÍCULO	---	48.00	32.00	80.00	4
	ASIGNATURAS DE ESPECIALIDAD	---	48.00	32.00	80.00	4
	ASIGNATURAS DE ESPECIALIDAD	---	48.00	32.00	80.00	4
						20

CICLO	NOMBRE DE LA ASIGNATURA	PRERREQUISITOS	Horas Teóricas	Horas Prácticas	TOTAL DE HORAS LECTIVAS	TOTAL DE CRÉDITOS
V	PSICOLOGÍA GENERAL	---	48.00	32.00	80.00	4
	EVALUACIÓN EDUCATIVA	---	48.00	32.00	80.00	4
	TECNOLOGÍA DE LA INFORMACIÓN Y COMUNICACIÓN (TIC) EN EDUCACIÓN	---	48.00	32.00	80.00	4
	ASIGNATURAS DE ESPECIALIDAD	---	48.00	32.00	80.00	4
	ASIGNATURAS DE ESPECIALIDAD	---	48.00	32.00	80.00	4
						20

CICLO	NOMBRE DE LA ASIGNATURA	PRERREQUISITOS	Horas Teóricas	Horas Prácticas	TOTAL DE HORAS LECTIVAS	TOTAL DE CRÉDITOS
VI	PSICOLOGÍA DEL APRENDIZAJE	PSICOLOGÍA GENERAL	48.00	32.00	80.00	4
	RECURSOS EDUCATIVOS DIGITALES DE ALTO IMPACTO	---	48.00	32.00	80.00	4
	ASIGNATURAS DE ESPECIALIDAD	---	48.00	32.00	80.00	4
	ASIGNATURA DE ESPECIALIDAD	---	48.00	32.00	80.00	4
	ELECTIVO	---	48.00	32.00	80.00	4
						20

CICLO	NOMBRE DE LA ASIGNATURA	PRERREQUISITOS	Horas Teóricas	Horas Prácticas	TOTAL DE HORAS LECTIVAS	TOTAL DE CRÉDITOS
VII	CULTURA GENERAL I	---	48.00	32.00	80.00	4
	PROYECTOS DE INVESTIGACIÓN COMO HERRAMIENTA DE APRENDIZAJE I	DIDÁCTICA GENERAL	48.00	32.00	80.00	4
	ADMINISTRACIÓN A LA LEGISLACIÓN EDUCATIVA	---	48.00	32.00	80.00	4
	ASIGNATURAS DE ESPECIALIDAD	---	48.00	32.00	80.00	4
	ASIGNATURAS DE ESPECIALIDAD	---	48.00	32.00	80.00	4
						20

CICLO	NOMBRE DE LA ASIGNATURA	PRERREQUISITOS	Horas Teóricas	Horas Prácticas	TOTAL DE HORAS LECTIVAS	TOTAL DE CRÉDITOS
VIII	PLANIFICACIÓN Y GESTIÓN EDUCATIVA	---	48.00	32.00	80.00	4
	EVALUACIÓN EN ENTORNOS DE APRENDIZAJE VIRTUAL	EVALUACIÓN EDUCATIVA	48.00	32.00	80.00	4
	ASIGNATURAS DE ESPECIALIDAD	---	48.00	32.00	80.00	4
	ASIGNATURAS DE ESPECIALIDAD	---	48.00	32.00	80.00	4
	ELECTIVO	---	48.00	32.00	80.00	4

CICLO	NOMBRE DE LA ASIGNATURA	PRERREQUISITOS	Horas Teóricas	Horas Prácticas	TOTAL DE HORAS LECTIVAS	TOTAL DE CRÉDITOS
IX	SEMINARIO DE TESIS I	---	48.00	32.00	80.00	4
	ASIGNATURAS DE ESPECIALIDAD	---	48.00	32.00	80.00	4
	ASIGNATURA DE ESPECIALIDAD Y PRÁCTICA	---	64.00	128.00	192.00	8
	ELECTIVO	---	48.00	32.00	80.00	4
						20

CICLO	NOMBRE DE LA ASIGNATURA	PRERREQUISITOS	Horas Teóricas	Horas Prácticas	TOTAL DE HORAS LECTIVAS	TOTAL DE CRÉDITOS
X	SEMINARIO DE TESIS II	---	48.00	32.00	80.00	4
	ASIGNATURAS DE ESPECIALIDAD	---	48.00	32.00	80.00	4
	ASIGNATURA DE ESPECIALIDAD Y PRÁCTICA	---	64.00	128.00	192.00	8
	ELECTIVO	---	48.00	32.00	80.00	4
						20

Asignaturas de Especialidad

Primaria

Ciclo	Asignaturas	PRERREQUISITOS	Horas Teóricas	Horas Prácticas	TOTAL DE HORAS LECTIVAS	TOTAL DE CRÉDITOS
III a X	Psicología del Desarrollo Infantil	Psicología general	48	32	80	4
III a X	Didáctica de la Matemática	Didáctica General	48	32	80	4
III a X	Teoría y Metodología de la Lectoescritura	---	48	32	80	4
III a X	Métodos y Materiales Educativos para Educación Primaria	---	48	32	80	4
III a X	Desarrollo de la Psicomotricidad en Primaria	Psicología del Desarrollo infantil	48	32	80	4
III a X	Didáctica de las Ciencia Naturales	Didáctica General	48	32	80	4
III a X	Teoría y Metodología de la Comprensión Lectora	Teoría y Metodología de la Lectoescritura	48	32	80	4
III a X	Estrategias para Estimular los Procesos Cognitivos	Psicología del Desarrollo Infantil	48	32	80	4
III a X	Didáctica de las Ciencias Sociales	Didáctica General	48	32	80	4
III a X	Educación por el Arte		48	32	80	4
III a X	Producción y Redacción de Textos en Primaria	Teoría y Metodología de la Comprensión Lectora	48	32	80	4
III a X	Literatura Infantil		48	32	80	4
III a X	Programación y Evaluación en Educación Primaria	Evaluación Educativa	48	32	80	4
III a X	Orientación y Tutoría Educativa en Primaria	Psicología del Desarrollo Infantil	48	32	80	4
IX	Informática Aplicada a la Educación Primaria y Práctica *Obligatorio en el noveno ciclo	---	64	128	192	8
X	Problemas de Aprendizaje en Lectura, Escritura y Cálculo y Práctica *Obligatorio en el décimo ciclo	Psicología del Desarrollo Infantil	64	128	192	8

Asignaturas electivas

Eje Estudios Generales de Educación (ciclos VI y VIII)

Ciclo	Asignaturas	PRERREQUISITOS	Horas Teóricas	Horas Prácticas	TOTAL DE HORAS LECTIVAS	TOTAL DE CRÉDITOS
VI y VIII	Estadística General y Probabilidades	---	48	32	80	4
VI y VIII	Cultura General II	Cultura General I	48	32	80	4
VI y VIII	Lógica	---	48	32	80	4
VI y VIII	Epistemología	---	48	32	80	4
VI y VIII	Historia de la Educación	---	48	32	80	4

Eje Estudios Electivos para Inicial y Primaria (ciclos VI y VIII)

Ciclo	Asignaturas	PRERREQUISITOS	Horas Teóricas	Horas Prácticas	TOTAL DE HORAS LECTIVAS	TOTAL DE CRÉDITOS
VI y VIII	Ciencias Sociales	---	48	32	80	4
VI y VIII	Ciencias Naturales	---	48	32	80	4
VI y VIII	Matemática Superior	---	48	32	80	4
VI y VIII	Introducción al Álgebra	---	48	32	80	4

Eje Formación Pedagógica (ciclos IX y X)

Ciclo	Asignaturas	PRERREQUISITOS	Horas Teóricas	Horas Prácticas	TOTAL DE HORAS LECTIVAS	TOTAL DE CRÉDITOS
IX y X	Herramientas Colaborativas para el Aprendizaje	---	48	32	80	4
IX y X	Educación Inclusiva	---	48	32	80	4
IX y X	Introducción a la Educación Virtual	---	48	32	80	4
IX y X	Educación en la Sexualidad	---	48	32	80	4
IX y X	Macroeducación	---	48	32	80	4
IX y X	Andragogía	---	48	32	80	4
IX y X	Integración, Sociedad, Empresa y Educación	---	48	32	80	4
IX y X	Proyectos de Investigación como Herramienta de Aprendizaje II	Proyectos de Investigación como Herramienta de Aprendizaje I	48	32	80	4

Asignaturas a distancia:

- Total: 30
- Créditos: 101

Asignaturas presenciales:

- Total: 24
- Créditos: 104

*Total asignaturas: 54

*Total créditos: **205**

RESUMEN:

ÁREAS	N° CRÉDITOS	PORCENTAJE %
GENERALES	39	19%
ESPECÍFICOS Y DE ESPECIALIDAD	166	81%
TOTAL	205	100%

IV. MALLA CURRICULAR

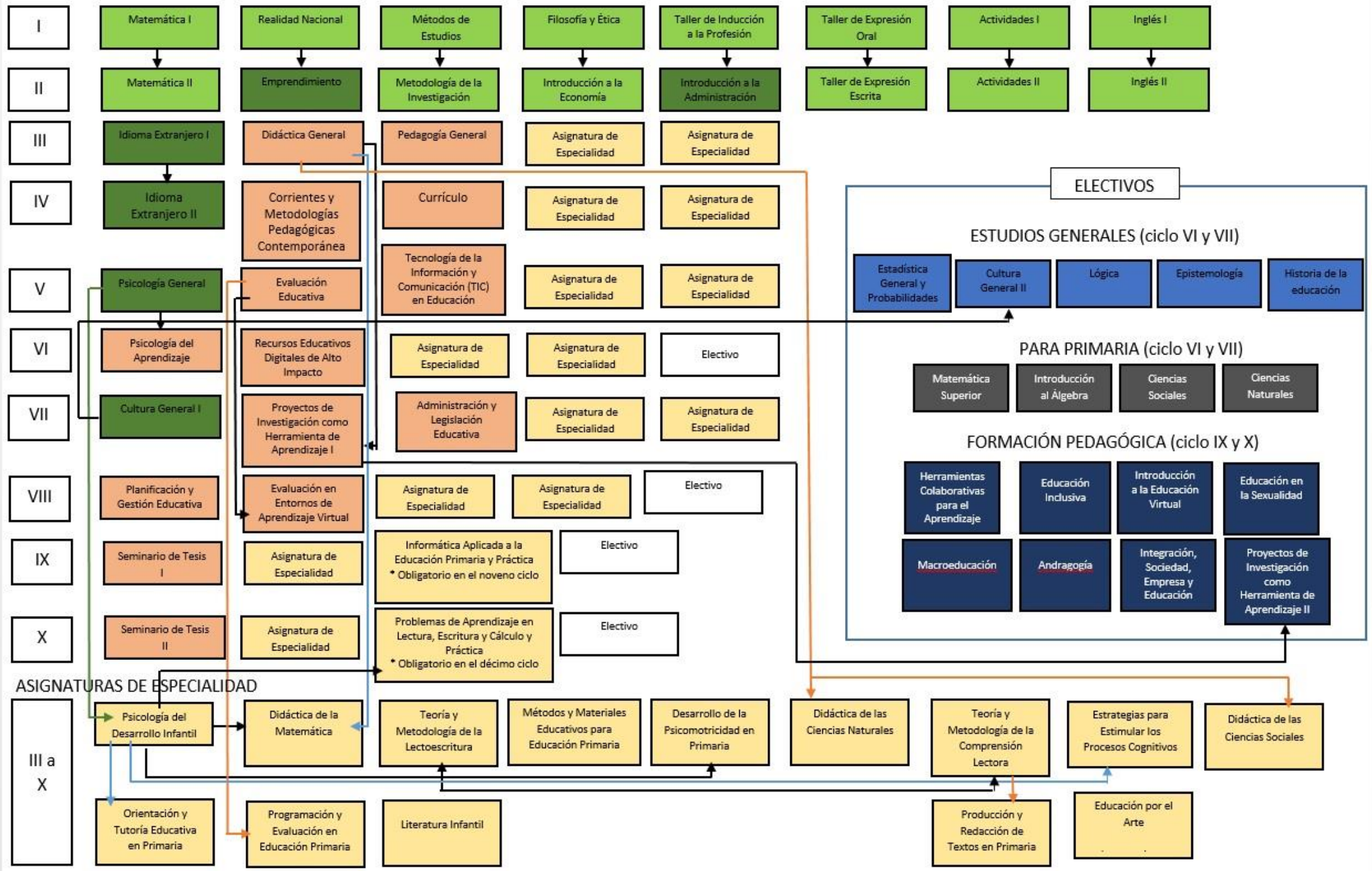

Leyenda

Estudios Generales 

Estudios Generales de Carrera 

Formación Pedagógica 

Especialidad Inicial 

Especialidad de Estudios
Generales de Carrera VI y VIII 

Electivos para Primaria 

Electivos de Formación
Pedagógica IX y X 